

Plan Etaj - existent  
Sc. 1:50

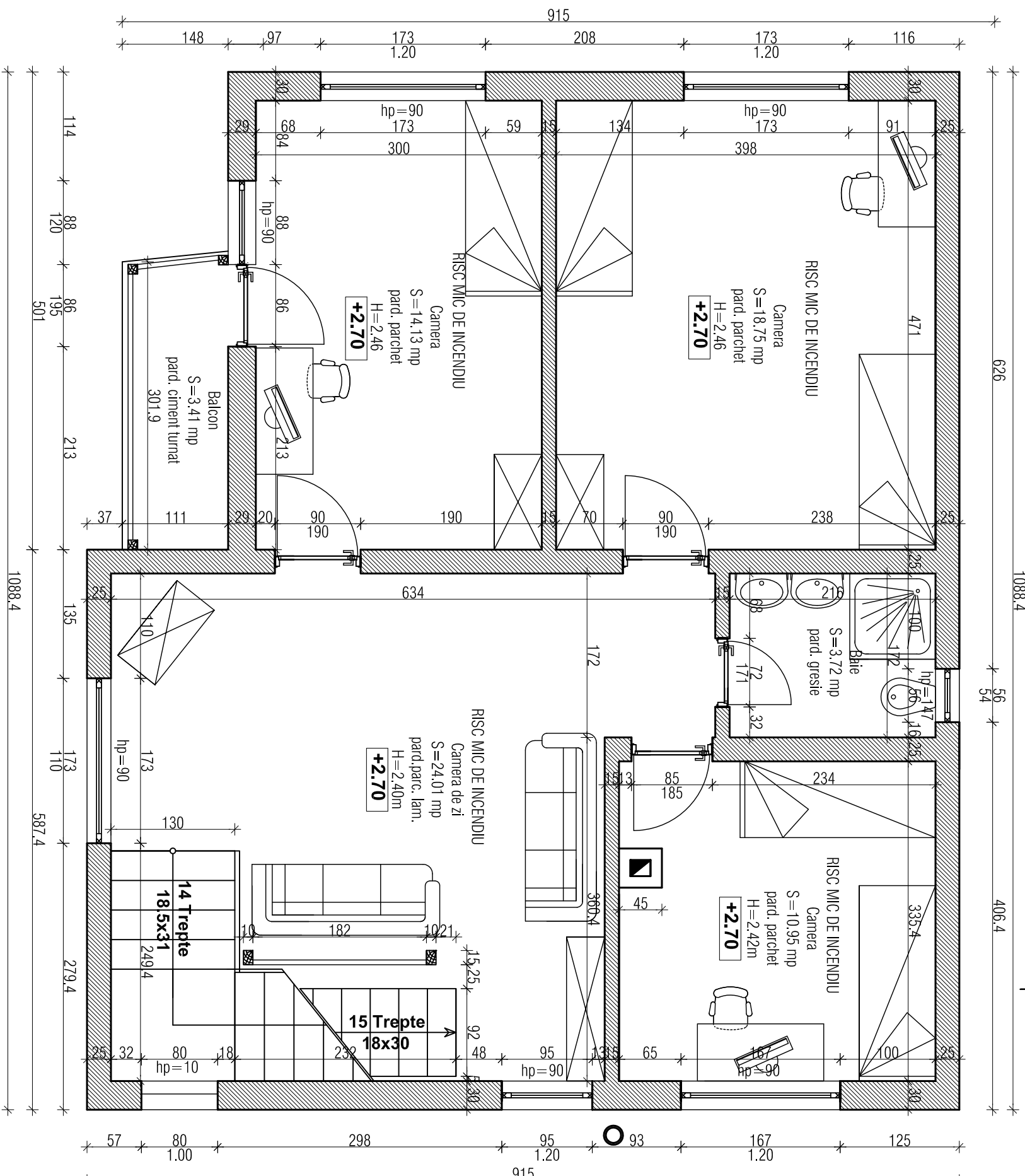

CATEGORIA DE IMPORTANTA "C" NORMALA CONFORM HGR 766/1997.  
CLASA DE IMPORTANTA III. CONFORM P100-1/2013.  
CATEGORIA DE INCENDIU IV  
RISC MIC DE INCENDIU  
NUMAR MAXIM DE PERSOANE: 14  
Su.pater = 85.60 mp  
Sc.pater = 119.30 mp  
Su.etaj = 80.54 mp  
Sc.etaj = 95.59 mp  
Su.mansarda = 63.24 mp  
Sc.mansarda = 77.78 mp  
Sc.dest = 119.30 + 95.59 + 77.78 mp = 292.67mp  
V = 917.06 mc

A



S.C. SIP PROIECT S.R.L.  
RO 17804980 119/758/21.05.2005  
TEL: 0740 001 765, e-mail: office@sipproiect.ro  
Intr. Caramidarii nr. 2/14, Odorheiu-Seculesc

BENEFICIAR: D.G.A.S.P.C. HARGHITA, CPF nr. 2,  
Miercurea Ciuc  
AMPLASAMENT: str. Zsogodi Nagy Imre nr. 172, Miercurea  
Ciuc, Judetul Harghita

NR. PROIECT:  
14.2/2016

SPECIFICATIE:	NUME:	SEMNAȚURA:	SCARA	DENUMIREA LUCRĂRII:	FAZA:
SEF PROIECT:	ing. Sipos Attila		1:50	Relieful clădirii existente în vederea obținerii autorizației de PSI	RELEVU
ARHITECTURA:	arh. Simon Andreea-Ildiko		DATA:	PLAN ETAJ - EXISTENT	PLANSĂ NR.
DESENAT:	ing. Sipos Attila		11/2016		AR-04