



Oficiul de Cadastru și Publicitate Imobiliară HARGHITA
Biroul de Cadastru și Publicitate Imobiliară Miercurea-Ciuc

EXTRAS DE CARTE FUNCİARĂ PENTRU INFORMARE

Carte Funciară Nr. 52627 Leliceni

Nr. cerere	5142
Ziua	16
Luna	02
Anul	2022

Cod verificare
100113215343



A. Partea I. Descrierea imobilului

TEREN Extravilan

Adresa: Jud. Harghita

Nr. Crt	Nr. cadastral Nr. topografic	Suprafața* (mp)	Observații / Referințe
A1	52627	172.400	Teren neîmprejmuit; IMOBIL INREGISTRAT IN PLANUL CADASTRAL FARA LOCALIZARE CERTA DATORITA LIPSEI PLANULUI PARCELAR

B. Partea II. Proprietari și acte

Înscrieri privitoare la dreptul de proprietate și alte drepturi reale	Referințe
53606 / 06/12/2021	
Act Notarial nr. Contract de dare în plată nr. 2245, din 03/12/2021 emis de B.N.P. Szabo Noemi;	
B3	Intabulare, drept de PROPRIETATE cu titlu de dare în plată, dobândit prin Convenție, cota actuala 1/1
	1) PÁL NORBERT, necăsătorit
	OBSERVATII: bun propriu

C. Partea III. SARCINI .

Înscrieri privind dezmembrămintele dreptului de proprietate, drepturi reale de garanție și sarcini	Referințe
NU SUNT	

Anexa Nr. 1 La Partea I

Teren

Nr cadastral	Suprafața (mp)*	Observații / Referințe
52627	172.400	IMOBIL INREGISTRAT IN PLANUL CADASTRAL FARA LOCALIZARE CERTA DATORITA LIPSEI PLANULUI PARCELAR

* Suprafața este determinată în planul de proiecție Stereo 70.

DETALII LINIARE IMOBIL

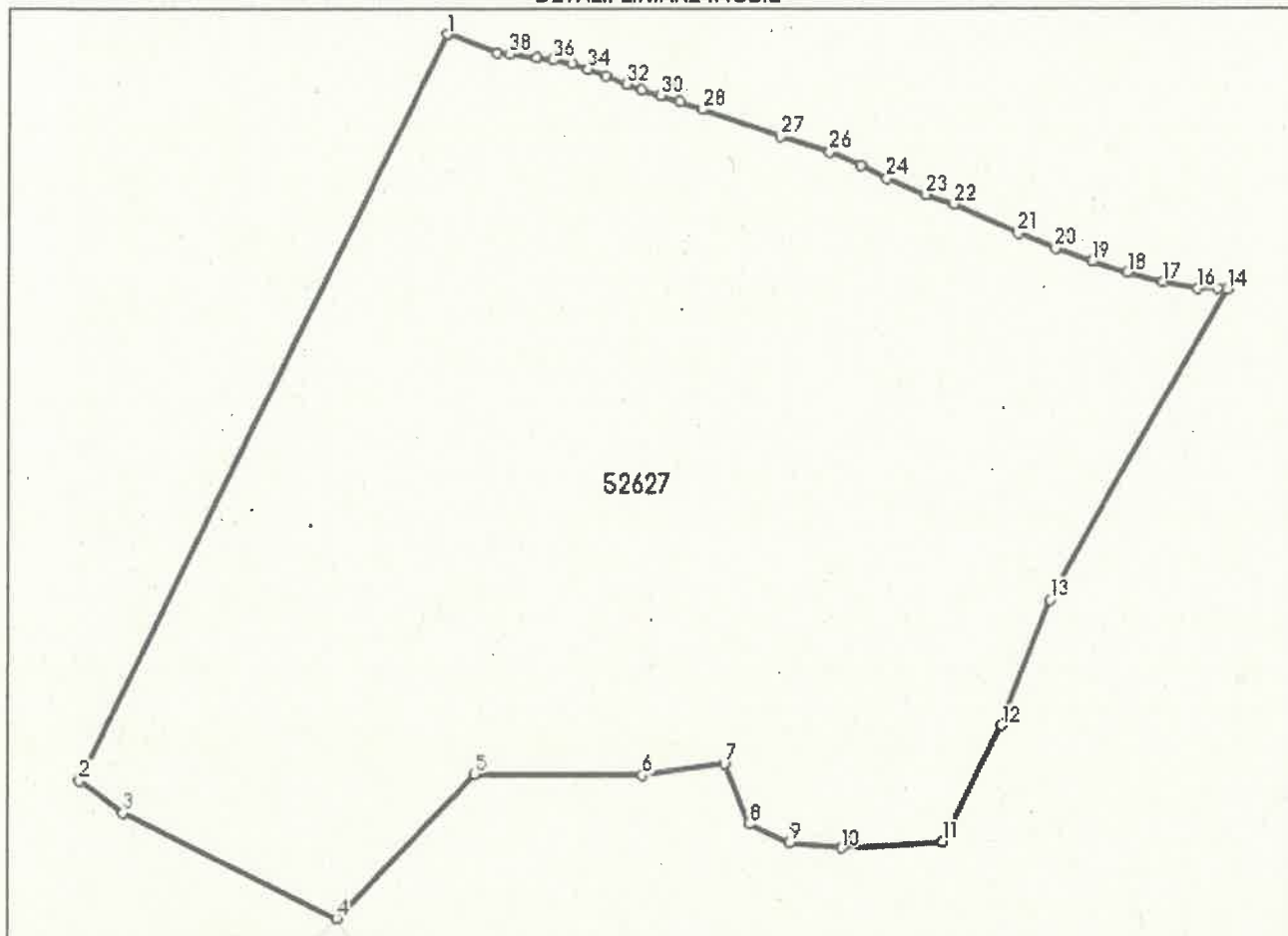

Date referitoare la teren

Nr Crt	Categorie folosință	Intra vilan	Suprafața (mp)	Tarla	Parcelă	Nr. topo	Observații / Referințe
1	faneata	NU	172.400	85	1301/2	-	

Lungime Segmente

1) Valorile lungimilor segmentelor sunt obținute din proiecție în plan.

Punct început	Punct sfârșit	Lungime segment (m)
1	2	448.217
3	4	128.246
5	6	90.862
7	8	35.018
9	10	27.782
11	12	69.133

Punct început	Punct sfârșit	Lungime segment (m)
2	3	29.276
4	5	107.417
6	7	44.668
8	9	23.762
10	11	54.976
12	13	73.114

Punct început	Punct sfârșit	Lungime segment (m)	Punct început	Punct sfârșit	Lungime segment (m)
13	14	192.752	14	15	4.94
15	16	10.911	16	17	18.477
17	18	19.666	18	19	20.355
19	20	21.401	20	21	22.114
21	22	38.291	22	23	16.508
23	24	22.733	24	25	15.503
25	26	18.404	26	27	27.763
27	28	44.253	28	29	13.041
29	30	10.744	30	31	10.521
31	32	8.788	32	33	12.143
33	34	10.537	34	35	9.342
35	36	10.212	36	37	8.729
37	38	14.88	38	39	6.931
39	1	28.791			

** Lungimile segmentelor sunt determinate în planul de proiecție Stereo 70 și sunt rotunjite la 1 milimetru.

*** Distanța dintre puncte este formată din segmente cumulate ce sunt mai mici decât valoarea 1 milimetru.

Extrasul de carte funciară generat prin sistemul informatic integrat al ANCPI conține informațiile din cartea funciară active la data generării. Acesta este valabil în condițiile prevăzute de art. 7 din Legea nr. 455/2001, coroborat cu art. 3 din O.U.G. nr. 41/2016, exclusiv în mediul electronic, pentru activități și procese administrative prevăzute de legislația în vigoare. Valabilitatea poate fi extinsă și în forma fizică a documentului, fără semnătură olografă, cu acceptul expres sau procedural al instituției publice ori entității care a solicitat prezentarea acestui extras.

Verificarea corectitudinii și realității informațiilor conținute de document se poate face la adresa www.ancpi.ro/verificare, folosind codul de verificare online disponibil în antet. Codul de verificare este valabil 30 de zile calendaristice de la momentul generării documentului.

Data și ora generării,
16/02/2022, 10:13