



Spitalul de Psihiatrie Tulgheș
Pszichiátriai Kórház Gyergyótölgyes
Tulgheș 537330, nr. 342, România
Tel: 0266.338.188, 0266.338.189, fax: 0266.338.033,
E-mail: spitalultulghes@yahoo.com,
Web: www.psihiatrietulghes.ro



Nr. 3898 Data 22.05.2020

Aprobat Manager



SOLICITARE DE OFERTĂ

Referitor la: achiziția de tâmplărie termoizolantă din PVC pentru clădirea PSI

Prin prezenta vă rugăm să ne transmiteți o ofertă pentru furnizarea de tâmplărie termoizolantă și lucrări conexe, cod CPV 44221000-5.

1. Introducere

Caietul de sarcini face parte integrantă din documentația de atribuire și constituie ansamblu cerințelor minime și obligatorii pe baza cărora se elaborează de către fiecare ofertant propunerea tehnică și propunerea financiară.

2. Obiectul achiziției publice este schimbarea vechii tâmplării (uși și ferestre) la clădirea PSI din cadrul Spitalului de Psihiatrie Tulgheș, cu tâmplărie termoizolantă din PVC, activitățile presupuse fiind următoarele:

- demontarea vechii tâmplării din lemn (uși, ferestre).
- furnizarea tâmplăriei termoizolante, conform măsurătorilor definitive executate de către operatorul economic câștigător al procedurii.
- montarea noii tâmplării termoizolante. Se va avea în vedere îmbinarea corectă și estetică cu părțile de construcție adiacente. Se va îndepărta excesul de spumă poliuretanică și alte materiale reziduale rezultate.

Profilul tâmplăriei va fi cu minim 4 camere (minim 6 camere în cazul ușilor de exterior, pozițiile 10 și 13), geam termopan clar/sau mat unde este cazul: Low-E4-16-4, coeficient de transfer termic 1,15 – 1,50 W/m²K, balamalele ușilor vor fi de tipul 3D sau echivalent.

Cantitățile, dimensiunile și caracteristicile tâmplăriei necesare a fi executate se regăsesc în documentele anexate prezentei.

Furnizorul va acorda garanții după cum urmează:

- Garanție feronerie: 15.000 cicluri închis-deschis.
- Garanție tâmplărie (condiții de exploatare normală): 5 ani

Notă importantă: În vederea întocmirii corespunzătoare și complete a propunerii financiare și tehnice, autoritatea contractantă recomandă vizitarea amplasamentului în vederea obținerii tuturor datelor necesare conform cu situația actuală.

3. Valoare estimată

Valoarea estimată a achiziției este de 18.986,00 lei, la care se adaugă TVA.

4. Durata execuției

Ofertantul câștigător are obligația executării contractului în termen de 14 zile calendaristice de la semnarea contractului.

5. Condiții de plată

Plata se va realiza cu ordin de plată, în cont deschis la trezorerie, în termen de maxim 30 de zile de la depunerea facturii și finalizarea montării tâmplăriei termoizolante.

6. Redactarea ofertei

Prețul ofertei va fi ferm și neajustabil. Prețul ofertei va include: transportul, demontarea tâmplăriei existente din lemn, furnizarea noii tâmplării termoizolante și montarea noii tâmplării termoizolante.

Modalități de depunere a ofertei:

- Propunerea financiară (Formularul nr.1), Propunerea tehnică și Declarația privind conflictul de interese (Formularul nr.2) se vor transmite până la data de 27.05.2020, ora 13:00 la adresa de e-mail: spitalultulghes_achizitii@yahoo.com.

Fiecare ofertant are dreptul să depună o singură ofertă.

Achiziția se va realiza din catalogul SEAP/SICAP al ofertantului declarat câștigător (dacă acesta este înscris în SEAP).

7. Criterii de adjudecare

Va fi considerată câștigătoare oferta care îndeplinește toate cerințele solicitate prin prezentul caiet de sarcini și care are prețul total în lei, fără TVA, cel mai scăzut.

Vă mulțumim pentru interesul acordat,
Tulgheș, 22.05.2020

ÎNTOCMIT
Ec.Moroșanu Gabriel

TAMPLĂRIE TERMOIZOLANTA ÎN PVC DE CULOARE ALBA
PENTRU CLĂDIREA P.S.I.

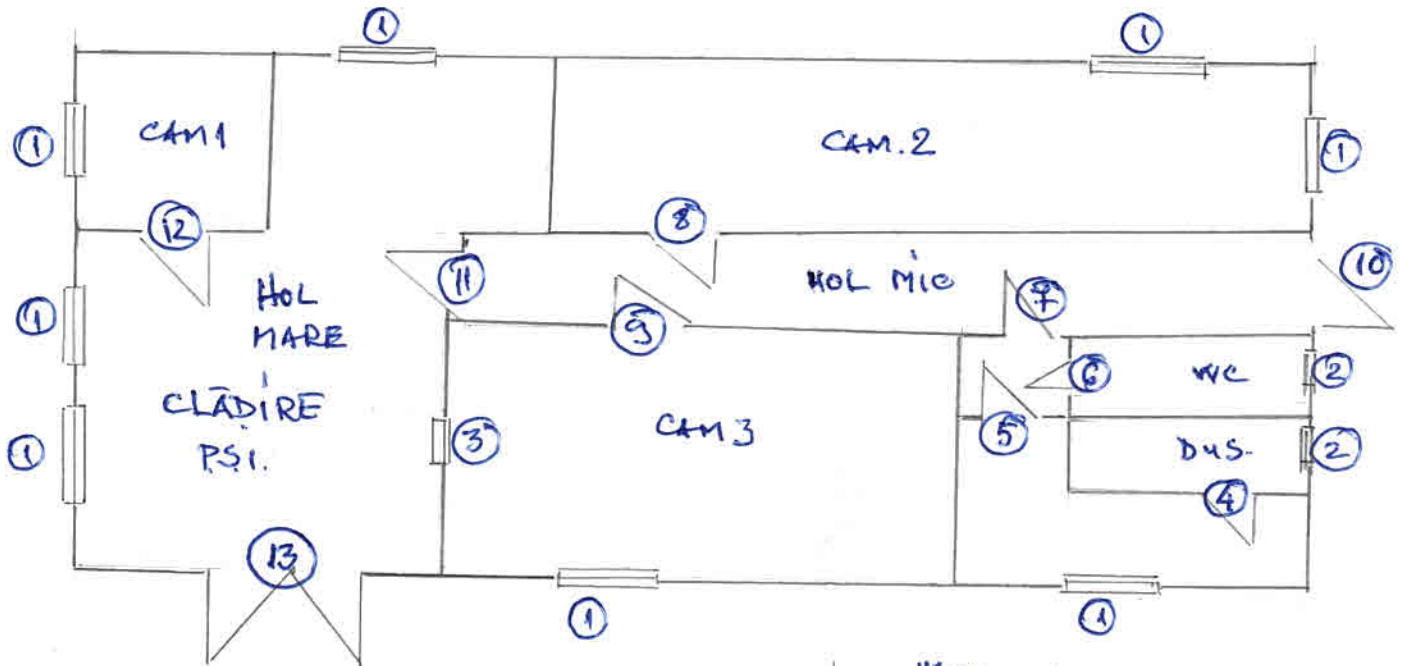

① FEREASTRA EXTERIOARA:

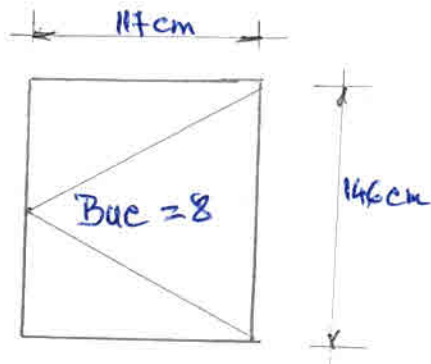

② FEREASTRA EXTERIOARA:

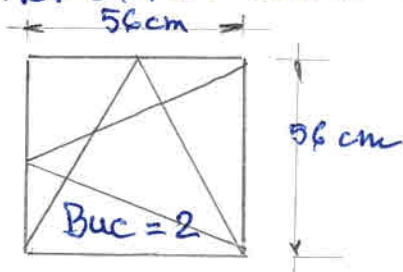

③ FEREASTRA INTERIOARA

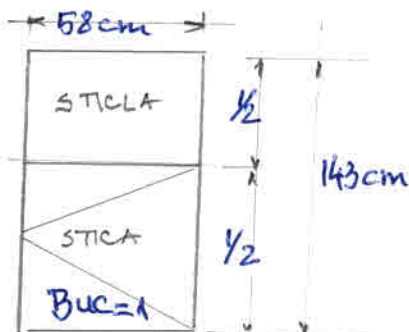

④ USA INTERIOARA DUS,

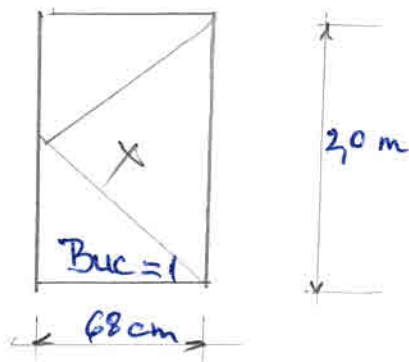

⑤ USA INTERIOARA HOL DUS,

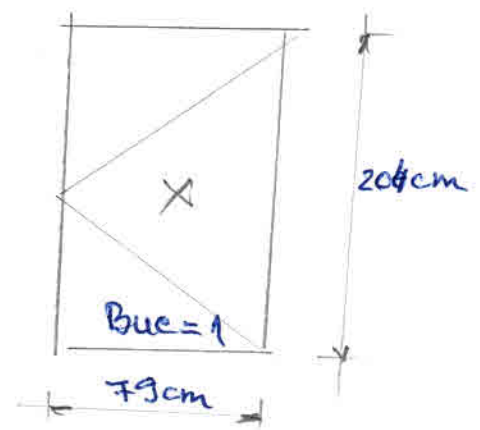

⑥ USA INTERIOARA WC

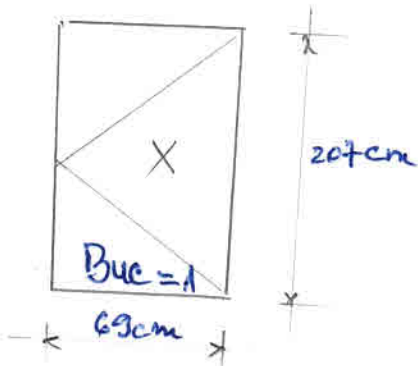

⑦ USA INTERIOARA HOL WC-DUS:

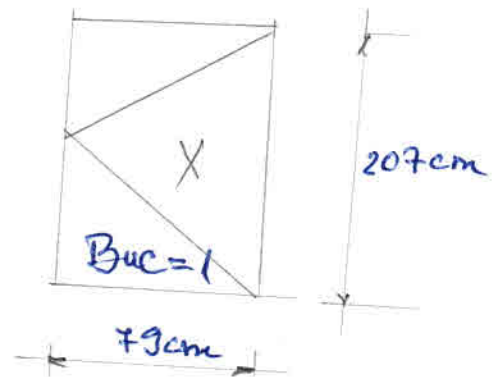

⑧ USA INTERIOARA CAMERA 2:

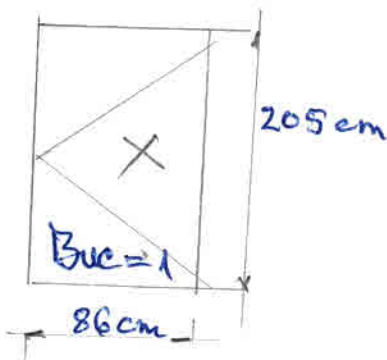

⑨ USA INTERIOARA CAMERA 3:

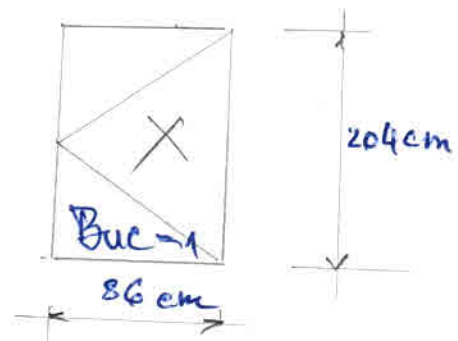

⑩ USA EXTERIOARA HOL MIE,

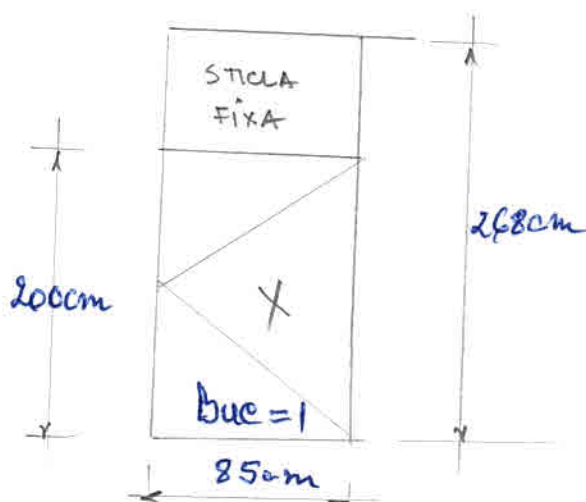

⑪ USA INTERIOARA HOL MIE

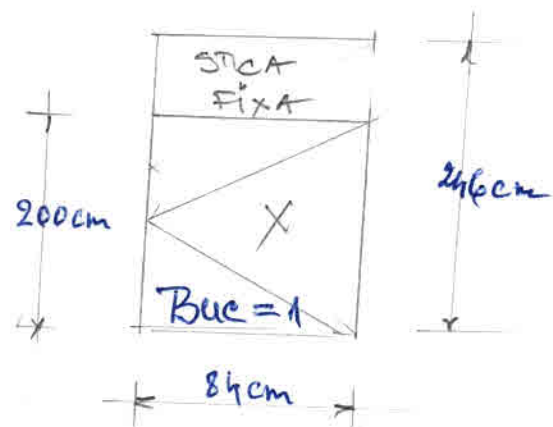

⑫ USA INTERIOARA CAMERA 1

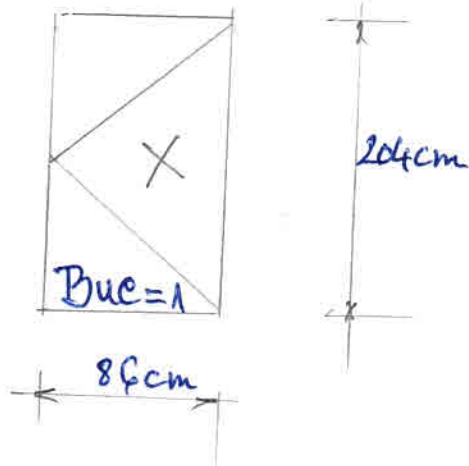

⑬ USA EXTERIOARA DUBLA

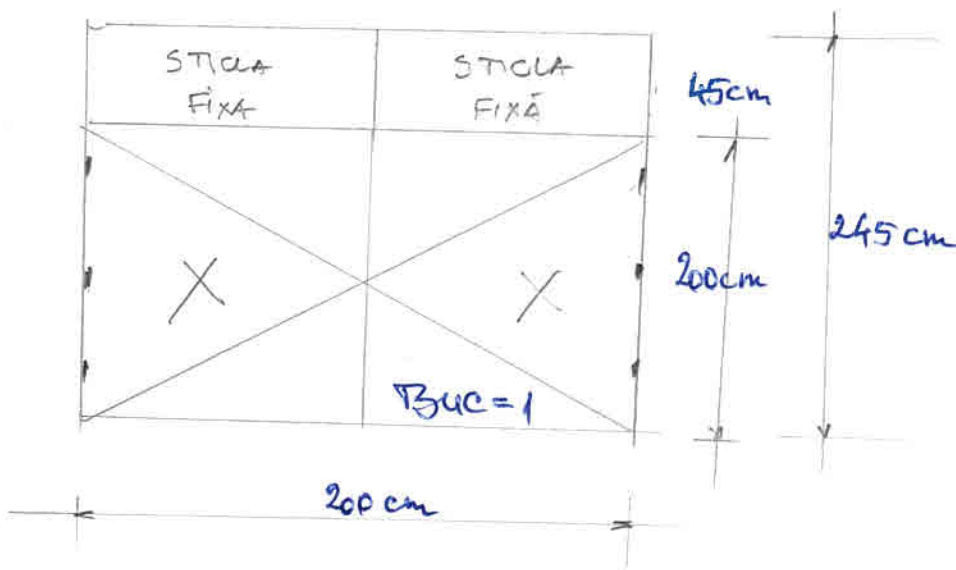

↑
INTERMIT
ING. STANICA ROMEO
HSPM

⑭ USA BAIE LA CAMERA DE GARDA - PAVILION NR 1 - PARER

